

VILLAVEIEN OG FJELLVEIEN

TEMA : YTTERKLEDNING

Ytterkledningen er en viktig og forseggjort del av husene og arkitekturen. Detaljene beskriver husets stil og opprinnelse. Mange hus i området har opprinnelig original kledning, den er det viktig å bevare så lenge som mulig. Om noen bord er dårlige kan de byttes mens resten bør stå. Der gammel kledning og utvendige detaljer må byttes og repareres, skal det nye være mest mulig likt opprinnelig utseende.

Ytterkledning omfatter her all utvendig panel, omramninger og takutstikk. Den er beskrevet med illustrasjoner av stiltypiske hus. Det er viktig å huske at ingen hus er helt like og at ditt hus kan ha viktige detaljer som ikke er vist her. For å finne original løsning kan tilgjengelige tegninger/foto studeres, eller tilsvarende situasjon på lignende hus kopieres.

Det er som regel høvlet furu som er brukt i ytterkledningen. Det er ikke sikkert det er lett å skaffe nøyaktig like dimensjoner som det som er brukt før. Mye finnes fortsatt hos trelastforhandlere, noe kan erstattes med lignende produkter og noe må spesialbestilles på høvleri for å få det likt.



For disse 3 stileksempelene er utvendig panel ofte delt med et vannbrett. For Klassisk stil og Jugend 1, er dele i etasjeskille mellom 1. og 2. etasje for hus med stil som Jugend 2 er skillet ved loftsgulvet. Det er alltid liggende kledning nede og stående oppe.

Stående kledning er som oftest vekselpanel, det er bord med not i begge sider slik at de kan tres i hverandre og framstå som over- og underligger. Stående kledning kan også være lekte-panel som vist på Jugend 3. Liggende kledning er faspanel i forskjellig utførelse. Se illustrasjon på neste side.

Alle tre hustyper som vist over har kraftige hjørnekasser som stikker ut fra kledningen. Kassene kan være sammensatt av kraftige bord med not og fjær. Hus i klassisk stil har ofte en tilsvarende markering som en liggende bjelke.

Omramning for vinduer og dører ligger utenpå kledningen. Omramning sfør vinduer er som vist, for ytterdører kan det være helt spesielle og forseggjorte løsninger for hvert hus.

Takutstikk er forholdsvis små og innkledd.

VEILEDER FOR BYGNINGSVERN PÅ RJUKAN

DETALJARKENE ER UTARBEIDET AV
TINN KOMMUNE

I SAMARBEID MED

 **TELEMARK
FYLKESKOMMUNE**

VILLAVEIEN OG FJELLVEIEN

TEMA : YTTERKLEDNING

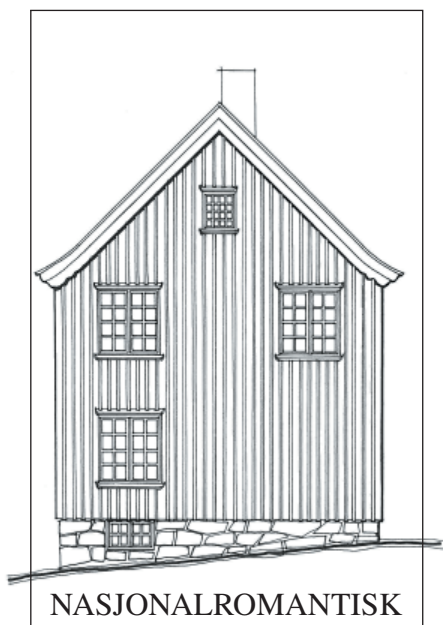

Ytterpanel er som regel stående lektepanel. Her er det ingen hjørnekasser og ingen vannbrett som deler panelet eller avslutter kledning mot grunnmur.

Vinduer har ingen omramming men vannbrett over og under. Inngangsdører kan ha forseggjorte og forskjellig omramming.

Ytterkledning er generelt enkel, men med små fine detaljer som vist på vindskiene på tegning over.

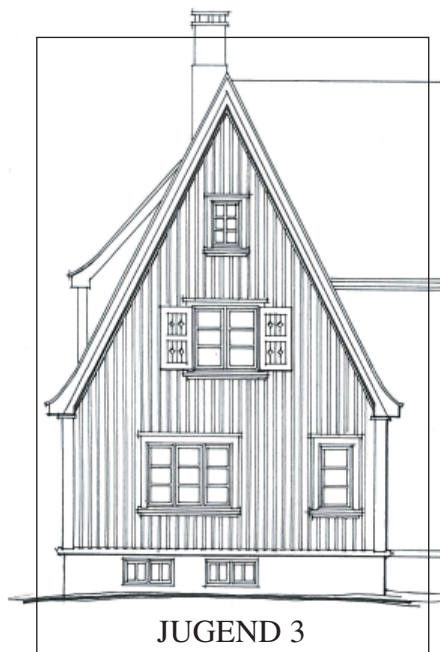

Det er ett hus av denne typen i området. Det er rimelig godt bevart og det er viktig å dokumentere eksisterende løsninger før eventuell reparasjon eller bytte i ytterkledningen. Selv om huset er godt bevart kan det være viktig og spennende å se originale tegninger for å få en helt riktig tilbakeføring.



Det er ett hus av denne typen i området. Det er rimelig godt bevart og det er viktig å dokumentere eksisterende løsninger før eventuell reparasjon eller bytte i ytterkledningen. Selv om huset er godt bevart kan det være viktig og spennende å se originale tegninger for å få en helt riktig tilbakeføring.

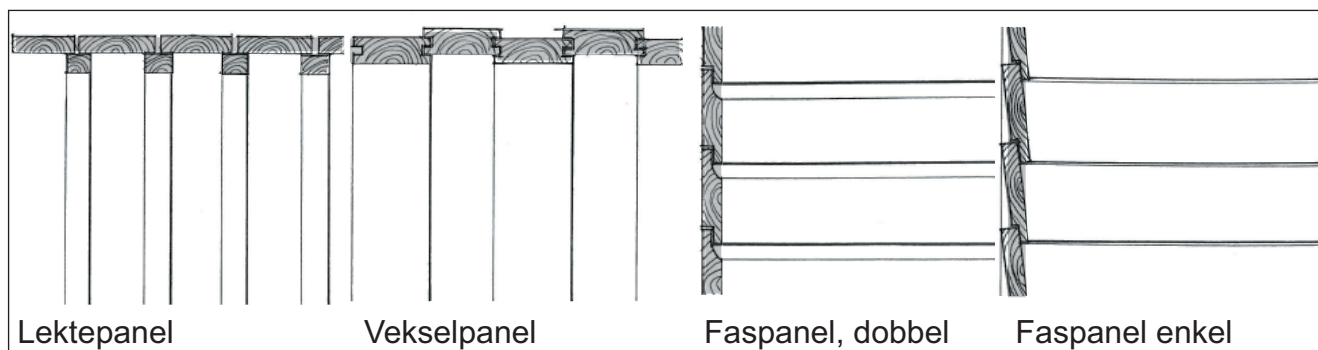

VEILEDER FOR BYGNINGSVERN PÅ RJUKAN

DETALJARKENE ER UTARBEIDET AV
TINN KOMMUNE

I SAMARBEID MED



TELEMARK
FYLKESKOMMUNE