

VILLAVEIEN OG FJELLVEIEN

TEMA : VINDUER side 1 av 2

Ved bytte av vindu skal nye vinduer være av tre og ha mest mulig likt utseende og samme plassering som opprinnelige vinduer. Hvert hus har sitt sett med vinduer som er ulikt de andre husene. Det er noen stiltypiske trekk som skal følges, forøvrig anbefales det å følge gamle hustegninger.

Mange av de gamle vinduene er i så god stand at de kan restaureres. Vinduer fra denne tiden har oftest høy kvalitet. Det kan være rimelig, og det vil alltid være bedre for bevaring av husene, å reparere og beholde originale vinduer.

Det anbefales å bruke kobla vinduer, se illustrasjon på neste side. Kobla vinduer har en ytre ramme med enkelt glass som er delt i ruter med gjennomgående sprosser. Indre ramme har et helt isolerglass. Dette gir et godt isolert vindu som er lett å få likt opprinnelige vinduer.

Alle vinduer skal være hvitmalt og framstå likt med originale vinduer. Alternativt til kobla vinduer kan det godtas rammer med isolerglass der srossene er limt på glasset.

Det finnes fortsatt vindusprodusenter som lager vinduer på bestilling etter spes. mål. Det er viktig å lage kopier av originale vinduer, det kan også være lønnsomt da de vil passe i eksisterende hull i veggen.



Vinduene har utadslående sidehengsla rammer. Karmen er oftest delt med midtpost. Huset kan ha store sammensatte vinduer med to rammer i høyden og tre i bredden. Da kan midtre ramme være uten ruter, som vist. Ellers er rammene alltid delt i ruter som er litt høyere enn de er brede.



Typiske vinduer er delt med øvre ramme som er delt i ruter og nedre ramme som har helt glass. Vinduer med 4 rammer i et kors kalles krysspостvindu. Alle rammer er utadslående og sidehengsla. Som for hus i klassisk stil har huset flere typer mindre vinduer. Alle er delt i ruter.



Huset har for det meste enkle to-rams vinduer med midtspross. Rammene er utadslående og delt i ruter som vist.

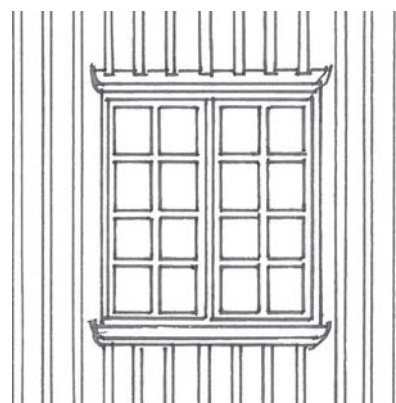
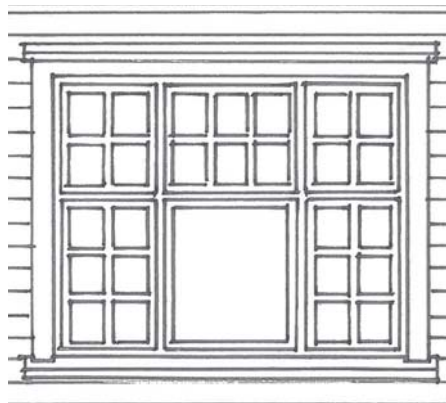

VEILEDER FOR BYGNINGSVERN PÅ RJUKAN

DETALJARKENE ER UTARBEIDET AV
TINN KOMMUNE

I SAMARBEID MED



TELEMARK
FYLKESKOMMUNE

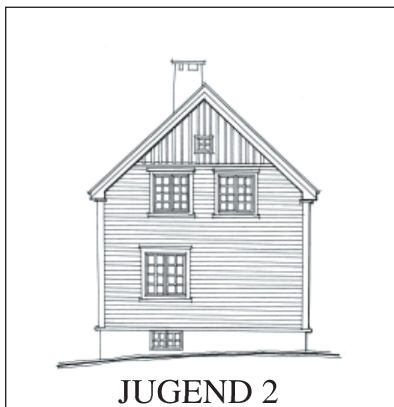

JUGEND 2

Vinduene er oftest 2-rams, utadslående og sidehengsla. Rammene er delt i ruter som i vinduer i klassisk stil. Vinduer i 2. et. kan være en forminsket utgave av vinduer i 1. et.

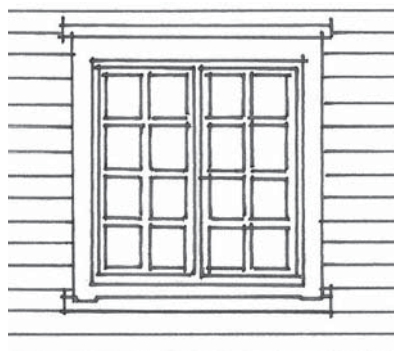

JUGEND 3

Vinduene er som regel 2-rams, sidehengsla og utadslående, men rammene er bare delt med horisontale sprosser. Det gir store ruter som er breiere enn de er høye. Noen vinduer har skodder som vist.

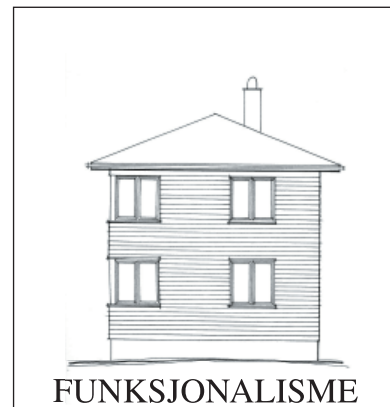
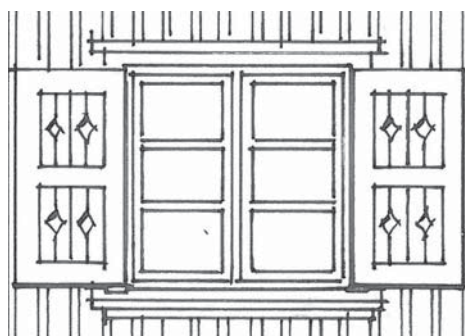

FUNKSJONALISME

Typisk vindu for disse husene har to sidehengsla rammer og midtpost. Rammene er ikke delt i ruter.

Huset kan ha store faste glass i oppholdsrom.

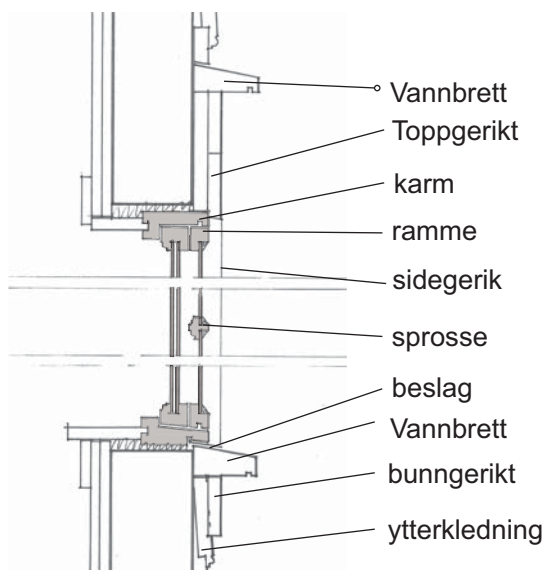
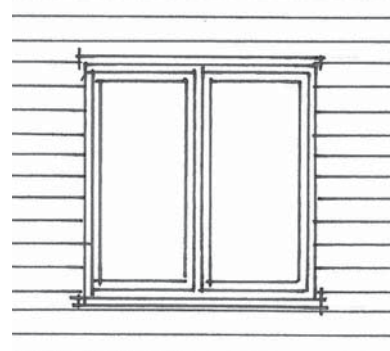

Vertkalsnitt for innsetting av nytt kobla vindu

Ved innsetting av nye vinduer skal vinduet plasseres i veggen på samme måte som originalt. Derfor er det lurt å registrere, fotografere alle detaljer rundt vindusinnsetting før vinduet fjernes. De fleste vinduene er festet ytterst i veggen slik at ytterkant ramme ligger jamt med ytterkant kledning. Omramning festes over ramme og ytterkledning.

For hus i nasjonalromantisk stil er ytterkledning omramning, der monteres vindusramme i bakkant av ytterkledning.

Nye vinduer er laget med spor for beslag i underkarm. Her anbefales det å legge inn et minimalt beslag som vist.

VEILEDER FOR BYGNINGSVERN PÅ RJUKAN



DETALJARKENE ER UTARBEIDET AV
TINN KOMMUNE

I SAMARBEID MED



TELEMARK
FYLKESKOMMUNE