

TEMA;

VINDUER

Side 1 av 3

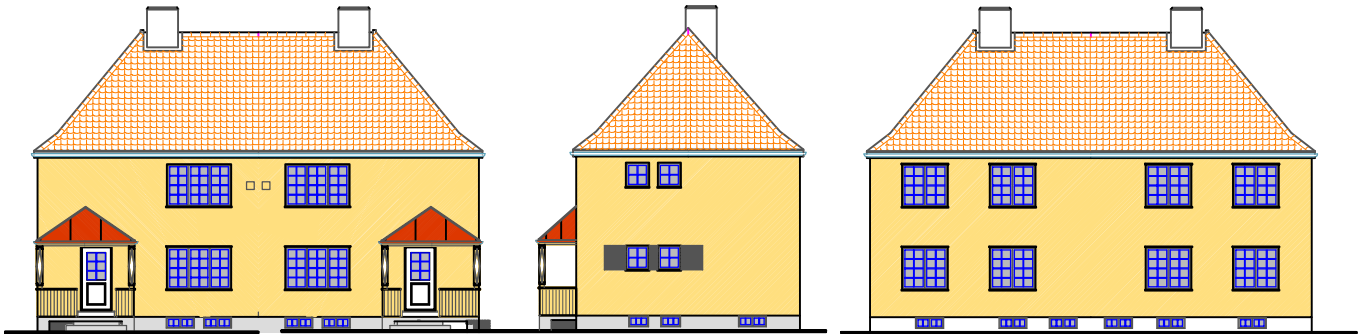

Fasade mot ØST

Fasade mot NORD

Fasade mot VEST

På de fleste av husene i Jernbanegata er originalvinduene skiftet ut med ulike varianter av vippevinduer.

Noen har en enkelt glassflate mens andre er sprosdedelt.

Noen steder er opprinnelig åpning innsnevret, enten fordi det er gjort ominnredninger innvendig, eller fordi det er kjøpt nye vinduer med standardmål som ikke har passet helt.

Men de fleste stedene er vinduene tilpasset de originale åpningene.

Ved bytte av vinduer skal de nye vinduene være av tre, og ha samme karmmål, sprossetykkelse og ruteinndeling som de opprinnelige vinduene.

Der det fortsatt er originale vinduer skal en primært prøve å restaurere disse.

Gamle vinduer var laget av førsteklasses materialer. Med mindre utskiftninger der det er råteskader og med godt framtidig vedlikehold kan disse vinduene holde like lenge som nye.

Ved innsetting av nye vinduer er det viktig at metallbeslaget i underkant som leder vannet vekk også er ført opp i smyg på sidene og slisset inn i murpussen.

Hvis dette ikke gjøres vil en få vanninntrengning under og på siden av beslaget med påfølgende frostsprengningskader i pussen.

På neste ark er det vist tegninger av de aktuelle vinduene i hustype X og Z.



Her er det dels originale vinduer, og dels nye vinduer som er sprosset dels opp med 3 glass i høyden i stedet for 4 glass.

Nytt vindu mangler beslag i underkant.



VEILEDER FOR BYGNINGSVERN PÅ RJUKAN

DETALJARKENE ER UTARBEIDET AV
TINN KOMMUNE

I SAMARBEID MED

