

## TEMA; YTTERDØRER ,NYE

Side 2 av 3

Tegningene viser ny dør på husets kortvegg som skal gi adgang til uteplasser på sydvestsiden.

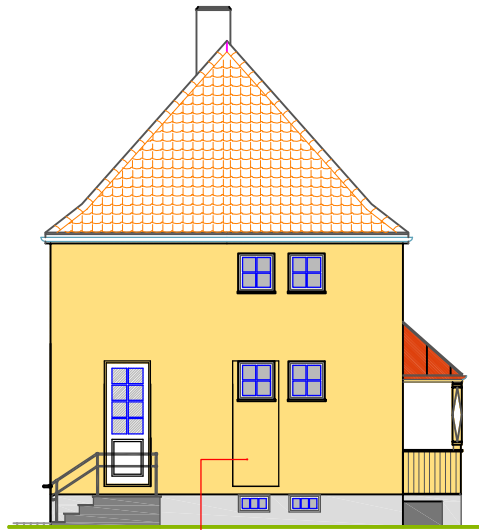

Ny dør      Alt. plassering av dør

Type X,

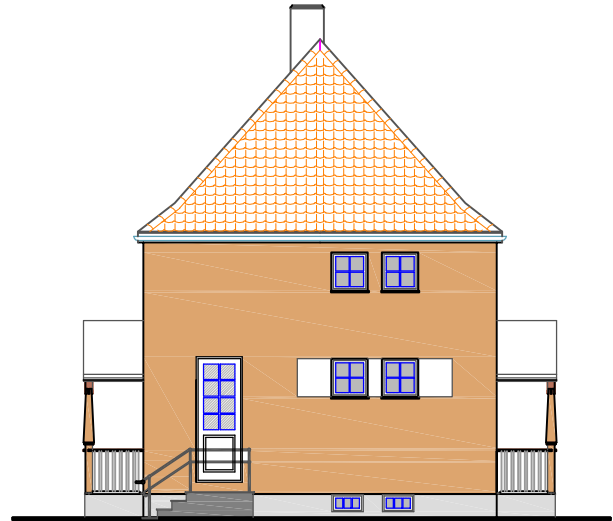

Type Z.

Alle leilighetene i Jernbanegata har inngangsdører fra nordøst-siden. Kun midt-leilighetene i type Z har, eller har hatt, utgang mot sydvest der det er mest attraktivt å ha uteoppholdsplasser.

Stuer og soverom på denne siden har kun ett vindu. Settes det inn dør her vil det forandre bygningens særpreg, og dessuten begrense de innvendige møbleringsmulighetene.

På kortsiden av husene er det enklere å sette inn en ny utgangsdør, og det vil da bare være få skritt ut til uteoppholdsplassene.

Nye dører bør ha en høyde tilpasset overkant på vinduene i leilighetene og glasset bør sprosseindeles som de opprinnelige vinduene. Dørene bør ha bredde 8M (79cm) og ha 2 glass i bredden.

Slike dører vil gjøre rommet lysere og triveligere.

Døra kan gå ut fra hjørnerommet, eller som alternativ ut fra entrèen.

Alle dører må lages i treverk som males. Moderne formpressede ytterdører med glass må unngås. Dørene kan om ønskelig ha espagnolett-lukking på tre punkter for å sikre god tetthet.

Platting og trapp ned på terreng er vist på eget tema-ark (side 3 av 3)

Ny dør.

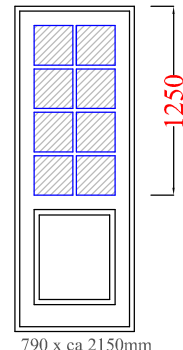

## VEILEDER FOR BYGNINGSVERN PÅ RJUKAN



DETALJARKENE ER UTARBEIDET AV  
TINN KOMMUNE

I SAMARBEID MED

