

HUSTYPE J 1 FLEKKEBYEN

TEMA : YTTERKLEDNING side 1 av 2

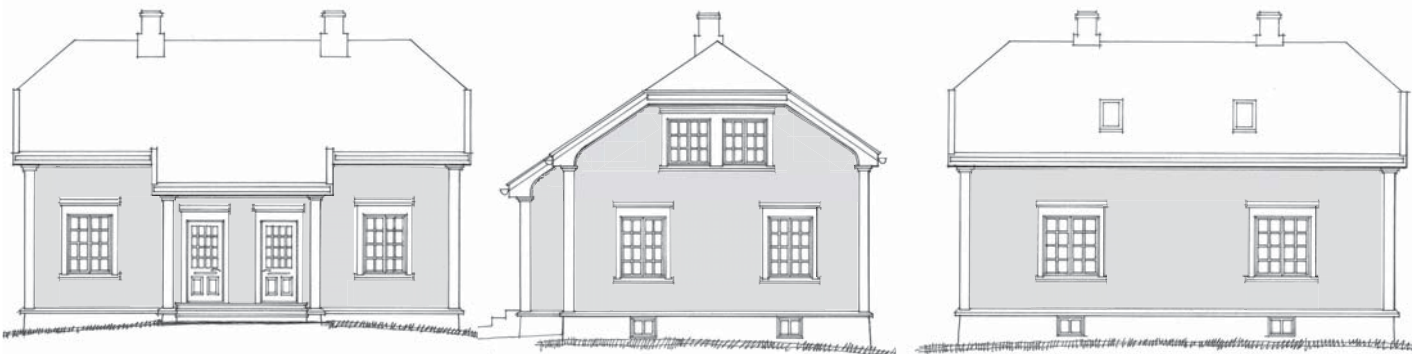

De fleste husene har ikke byttet kledning siden de ble bygget for 100 år siden. Den gamle furukledningen kan fortsatt bli stående lenge mange steder. Der den må byttes skal den ha likt utseende med den gamle. All ytterpanel og utvendige detaljer som byttes skal være lik eksisterende. Vær nøye med å kopiere utseende og montering.

Utvendig panel bør ikke byttes før det er nødvendig. Om noen bord på en vegg er dårlig kan de byttes mens resten står.

Ytterkledning er liggende enkelt falset panel med staff. Teknisk etat i kommunen vil informere om hvordan du kan bestille riktige bord. Det anbefales bruk av furu.

Hjørnekassene er satt sammen av hølva bord med not og fjær, gulvbord eller glattpanel. Alt kan hjørnekassene monteres i limtre.

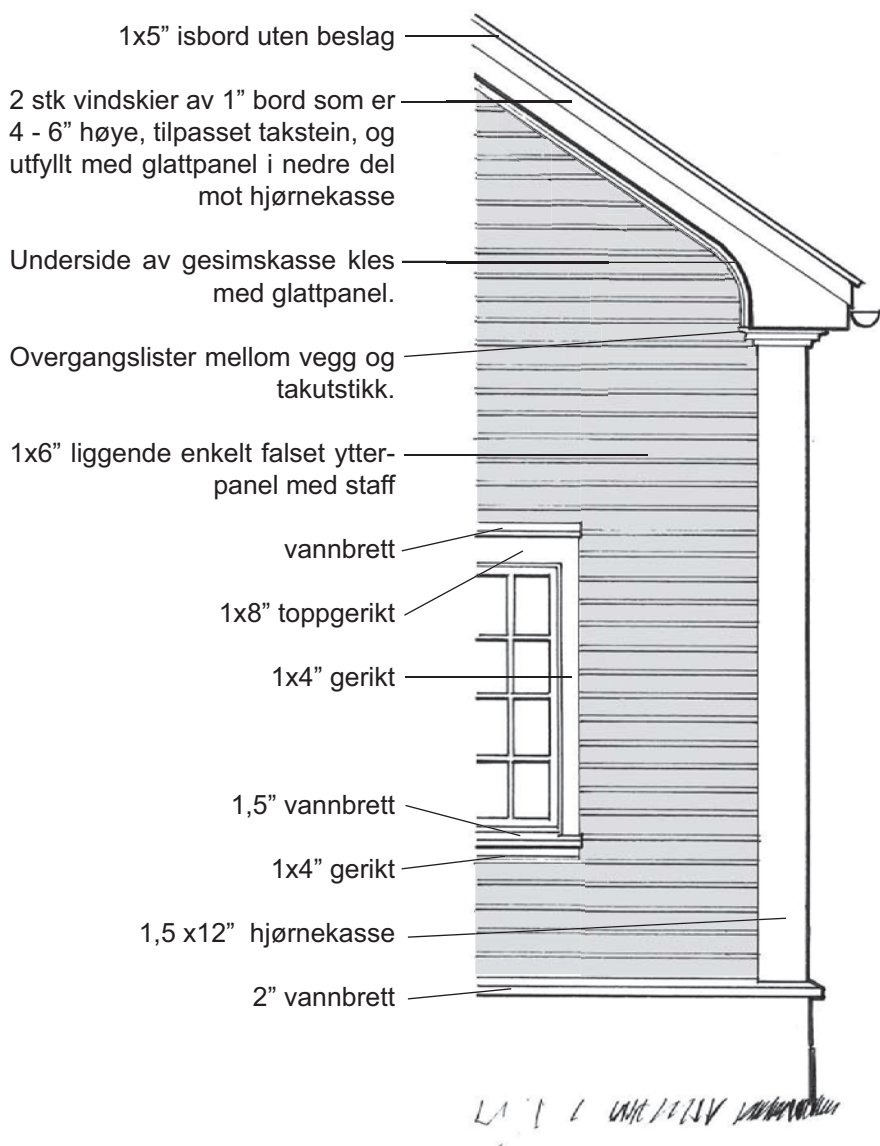

VEILEDER FOR BYGNINGSVERN PÅ RJUKAN



DETALJARKENE ER UTARBEIDET AV
TINN KOMMUNE

I SAMARBEID MED



TELEMARK
FYLKESKOMMUNE



Det er vanskelig å beskrive alle detaljer i utførelse av ytterkledning. Derfor bør originale løsninger studeres nøye før de erstattes. Som vist på bilder er detaljene tette og dyktig utfør.



Hjørnekasser og gerikter skal felles inn i skrå del av kledning slik at det blir tett.

Vannbrett med 2" tykkelse skrånkjæres i bakkant og monteres under kledning mot kjellermur slik at den stikker litt utenfor muren. Vannbrett over og under vinduer monteres som vist på detaljark for vinduer.

Gerikter på siden av dører og vinduer og under vinduer monteres av 1x4" høvla bord uten profil. Toppgerikt monteres av to stk sidegerikter eller 1x8" høvla bord.

Underside av takutstikk kles med glattpanel i husets lengderetning. For å følge bøyde flate i gavler splittes borda i smalere bredder.

Overgangslist mellom vegg og tak monteres rundt hele huset. Lista er en 2" hulprofil, taklist som ellers er beregnet på innv. bruk. Øverst på hjørnekasser er det en ekstra krans av glattkant under hulkilen.

Vindskier, isbord og pannbord må tilpasses takstein men skal ligne mest mulig på original utforming.

Alle husene skal behandles med maling. Se egne ark for malingtype og fargebruk.

VEILEDER FOR BYGNINGSVERN PÅ RJUKAN



DETALJARKENE ER UTARBEIDET AV
TINN KOMMUNE

I SAMARBEID MED



TELEMAR
FYLKESKOMMUNE