

# HUSTYPE J 1 FLEKKEBYEN

## TEMA : VINDUER side 1 av 2

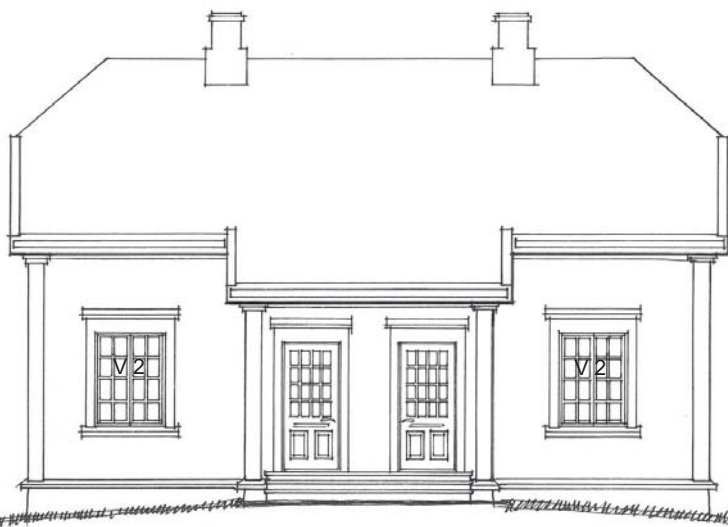

Slik ble inngangsfasaden bygget. Kjøkkenvinduene på hver side er seinere fjernet.

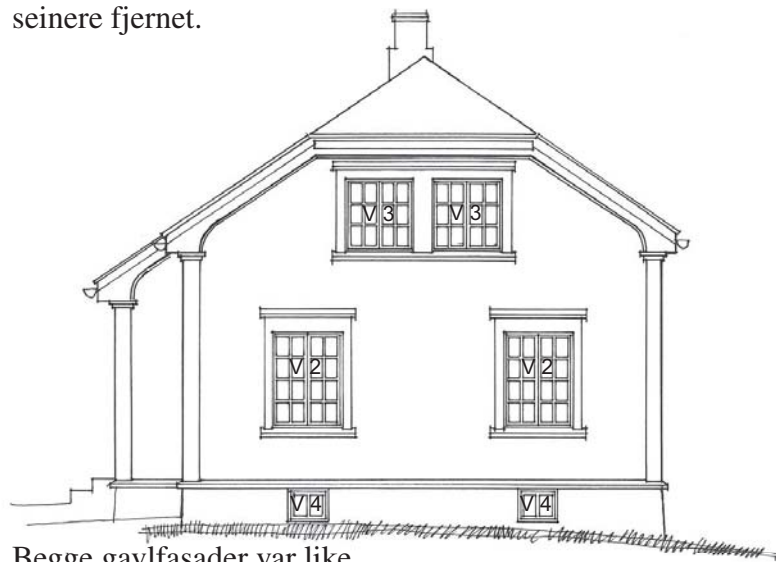

Begge gavlfasader var like

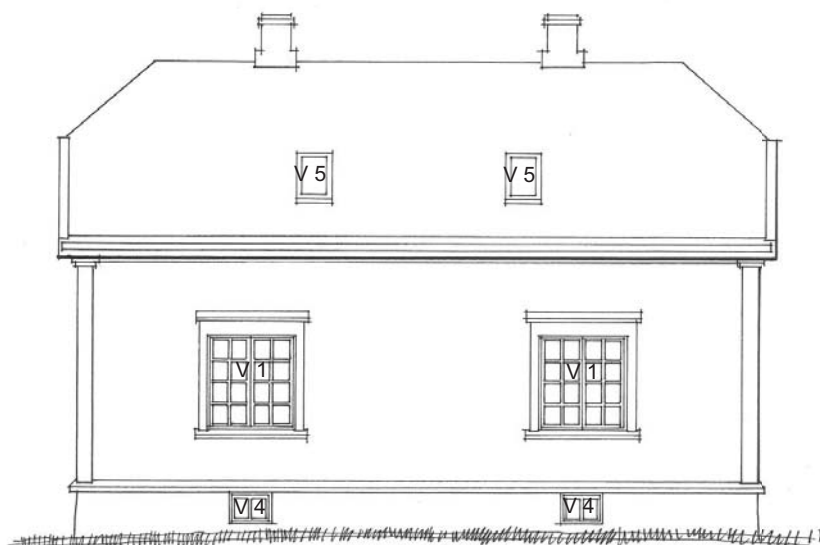

Hovedfasaden mot Sam Eydes gate med store stuevinduer

*Ved bytte av vindu skal nye vinduer være av tre og ha samme utseende som opprinnelige vinduer. Vinduene er småruta og har en streng og lik plassering på alle husene. Denne hustypen har hatt store vinduer. Det gir lyse og trivelige rom.*

Alle husene har i dag såkalte husmorvinduer med en isolerglassrute. Disse er plassert i de samme åpningene som de gamle vinduene. De opprinnelige vinduene var større enn husmorvinduene og ved utskifting vil det være mulig å finne de gamle vindusåpningene. Det er viktig at vindusplasseringen blir slik den var.

Kjøkkenet hadde opprinnelig to vinduer. Ved seinere ombygging er vinduet ved siden av hovedinngangen fjernet. Kjøkkenet er ikke stort og det er vanskelig å møblere med 2 vinduer. Det er ikke krav om å gjeninnsette dette vinduet.

Opprinnelig takhøyde i 1. etasje er 2,75 meter. De gamle vinduene strakk seg fra 80 til 240 cm over gulvet. Bytte av vindu kan medføre at noen må fjerne senket himling i 1. etasje.



### VEILEDER FOR BYGNINGSVERN PÅ RJUKAN

DETALJARKENE ER UTARBEIDET AV  
**TINN KOMMUNE**

I SAMARBEID MED



TELEMARK  
FYLKESKOMMUNE

# HUSTYPE J 1 FLEKKEBYEN

## TEMA : VINDUER side 2 av 2

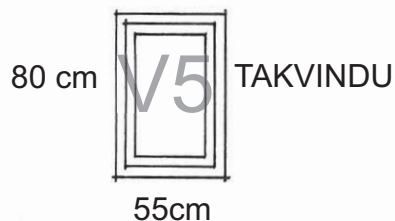
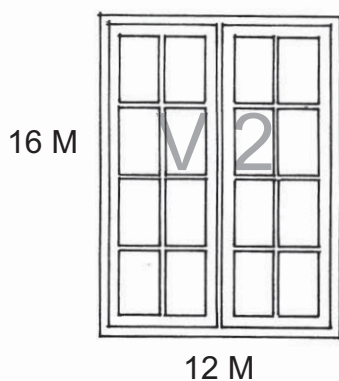
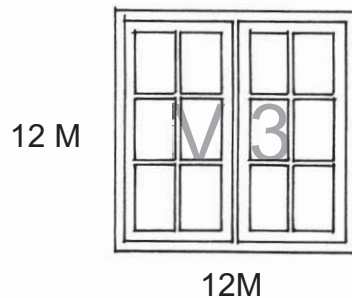
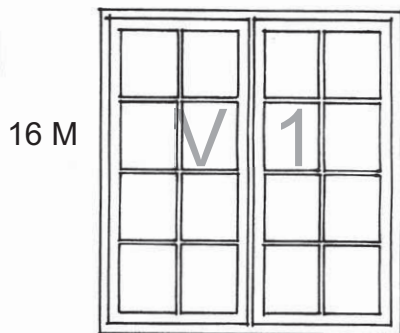

1 M = 10 cm

Alle nye vinduer unntatt tak- og kjellervinduer har to rammer og midtpost. Alle rammene er sidehengsla og utadslående. Hver ramme er delt i 8 eller 6 ruter.

Det anbefales å bruke kobla vinduer. Med kobla menes at hver ramme som beskrevet er delt i en ytre del som har gjennomgående sprosser og enkelt glass og en indre del som har et helt isolerglass.

Alternativt kan det godtaes et isolerglass i hver ramme som deles i ruter med sprosser som limes på glasset.

Alle vinduer skal framstå likt med originale vinduer. Alle vinduer skal være hvitmalte. Se eget ark med fargekoder.

For utvendig omramming: se eget ark.

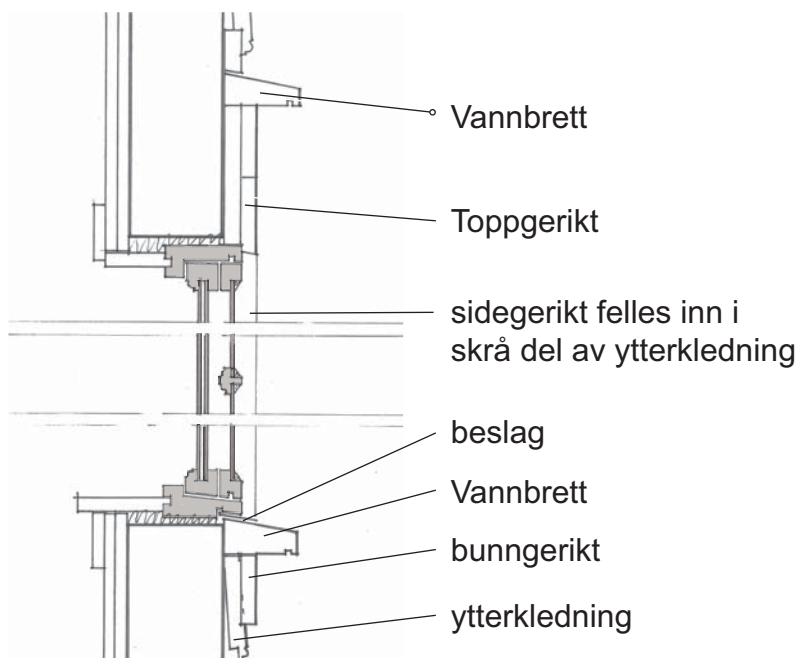

Vertkalsnitt for innsetting av vindu

## VEILEDER FOR BYGNINGSVERN PÅ RJUKAN



DETALJARKENE ER UTARBEIDET AV  
**TINN KOMMUNE**

I SAMARBEID MED



TELEMARK  
FYLKESKOMMUNE