

HUSTYPE J 1 FLEKKEBYEN

TEMA : TERRASSE

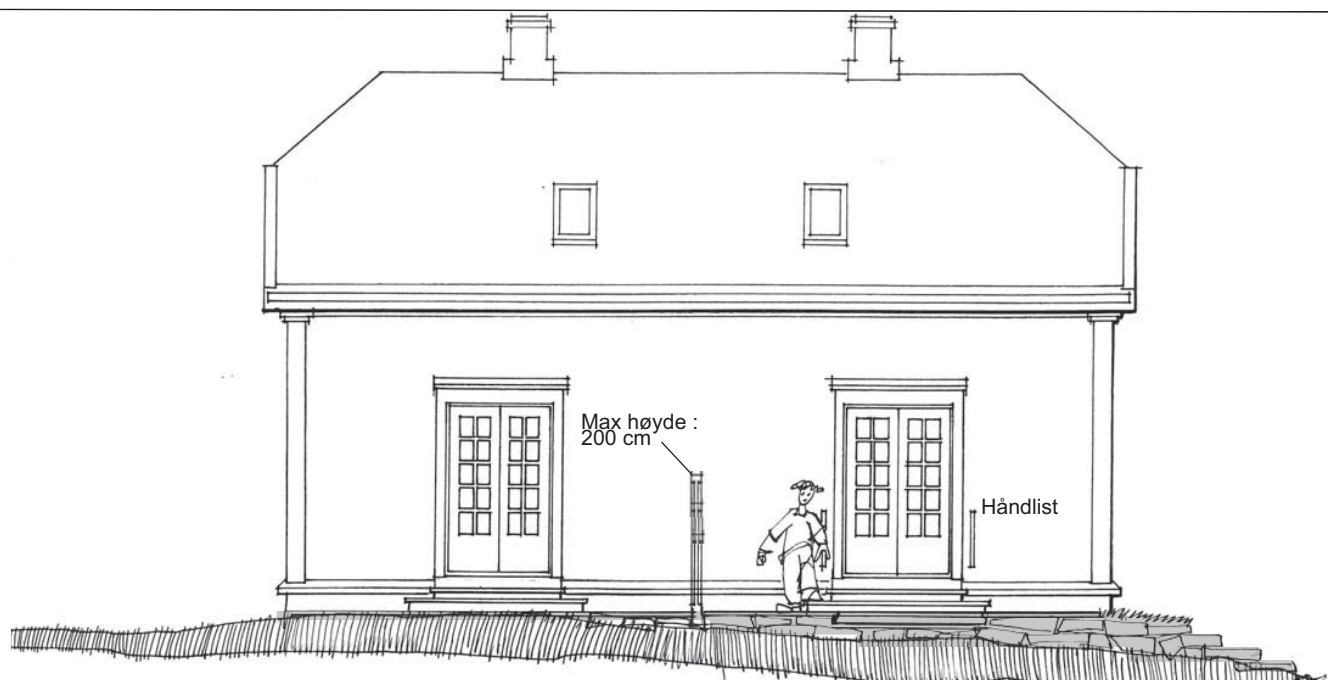

De gamle husene i Flekkebyen har en streng og lukket form. Et tilbygg eller konstruksjon som henger på vil ødelegge husets uttrykk. Nye terrasser må derfor legges på bakken.

Uteplass på bakken kan ha fordeler framfor veranda ved at den er enklere å bygge og vedlikeholde, den kan bli romsligere og er lett å skjerme for innkikk.

Det er viktig at trappa fra terrassedøra til terrassen er roms

lig og ikke for lang. For å gjøre det mulig kan bakken heves. Tilkjørt masse og kanskje en lite tørrsteinmur kan gi de fleste husene en flott terrasse på hevet terreng, 2 - 3 trinn ned fra stuegulvet.

Trapp og plattning kan lages av tre eller stein. Her er illustrert forslag til enkle løsninger.

Tretrappa har 2x8" vanger og trinn av 2 stk 2x6" som er forsterket i framkant med en påskrudd 2x2" lekte. Vangene

er festet i en 2x8" plank som monteres under verandadør. Nede er vangene festet i et søylefundament eller den kan festes direkte på plattningen. Plattningen er lagt rett på frostsikker og godt drenerende grunn.

Steintrapper er vist med støpt eller murt kloss som er frostsikkert og heftet på husets grunnmur. Trinnene er lagt med skifer. I overgang mellom trapp og beslag fra dørkarm er ei renne som leder vann til sidene.

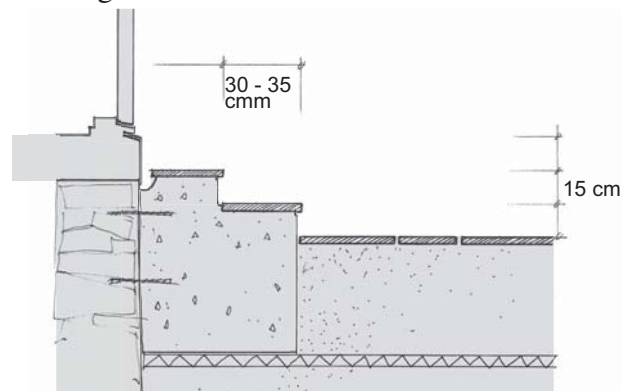
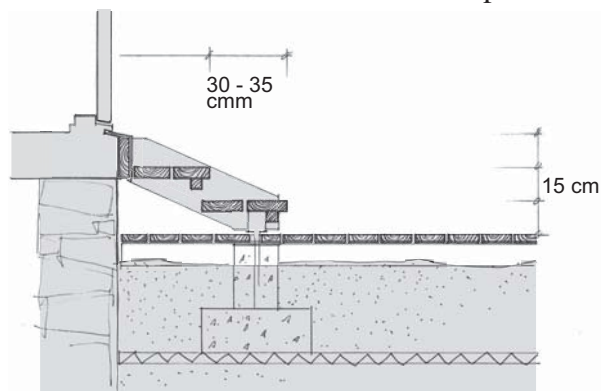

VEILEDER FOR BYGNINGSVERN PÅ RJUKAN



DETALJARKENE ER UTARBEIDET AV
TINN KOMMUNE

I SAMARBEID MED



TELEMAR
FYLKESKOMMUNE