

# HUSTYPE J 1 FLEKKEBYEN

## TEMA : GJERDER OG MURER

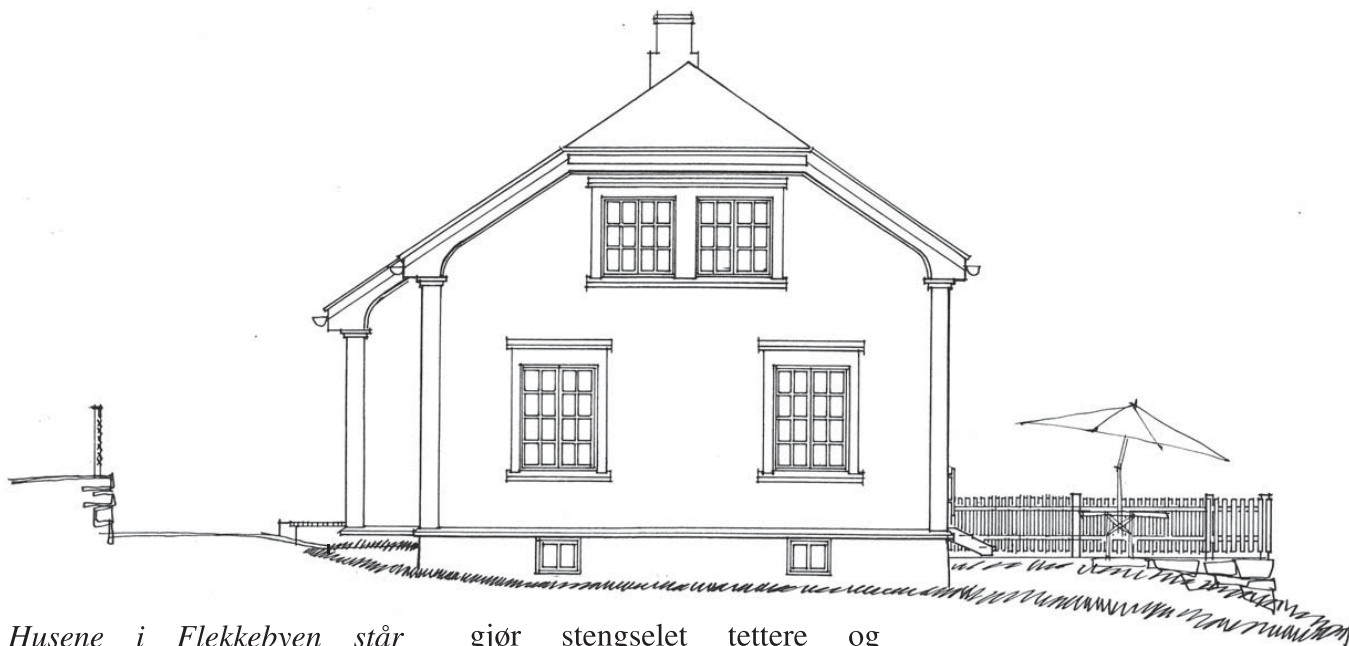

Husene i Flekkebyen står tett og bygging av gjerder og murer og planting av hekker betyr mye for naboer og for helheten i området. Her vises retningslinjer for hvordan det skal gjøres.

Gjerder kan bygges i 2 utførelser: som stakittgjede i tre eller som nettinggjerde i stål.

Nettinggjerder kan være praktisk der gjerdet belastes med snøbrøyting. Gjerdet kan stå sammen med en hekk, det gjør

gjør stengselet tettere og mykere.

Stakittgjerde skal ha stående og smale stakitter, ca 5 cm. Her er vist stakitter som er 23x48 mm, spikerslag er 48x98 mm og stolpene er rundstokker med ca 12 cm diameter. Avstand mellom stolpene er 2,5 meter el. mindre. Gjerdet kan stå ubehandlet eller males hvitt.

Mur skal utføres som tørrmur i naturstein. Mur med høyde over 50 cm skal ha rekkverk som er

min 90 cm høyt.

Høye murer er vanskelig å lage og krever hjelp av erfarne folk. Der det er mulig bør store høydeforskjeller er det deles mellom mur og skråning, det er enklere og finere.

Ved telefarlig grunn skal muren isoleres mot telehiv. Muren skal settes i godt drenerende masse min. 30 cm under bakken.

For at muren skal stå støtt skal den bikke litt innover, ca 5 cm pr 50 cm høy mur.

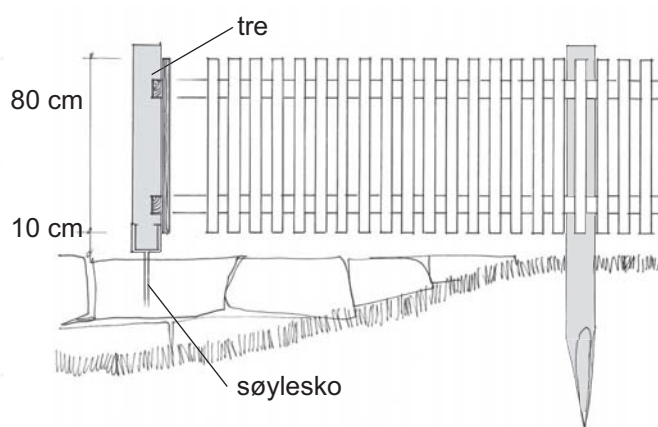
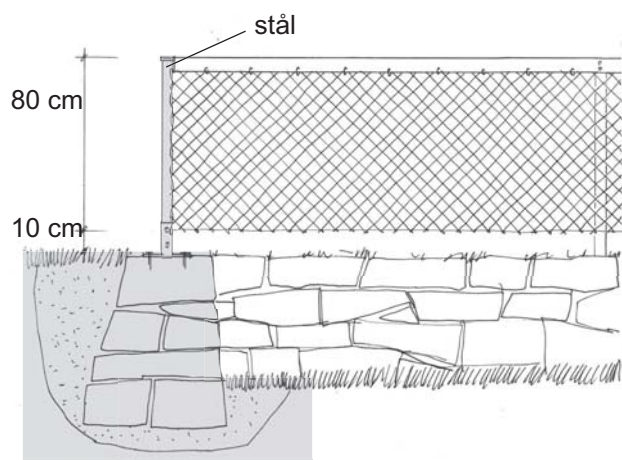

## VEILEDER FOR BYGNINGSVERN PÅ RJUKAN



DETALJARKENE ER UTARBEIDET AV  
**TINN KOMMUNE**

I SAMARBEID MED



TELEMAR  
FYLKESKOMMUNE