

HUSTYPE J 1 FLEKKEBYEN

TEMA : DØRER side 1 av 2

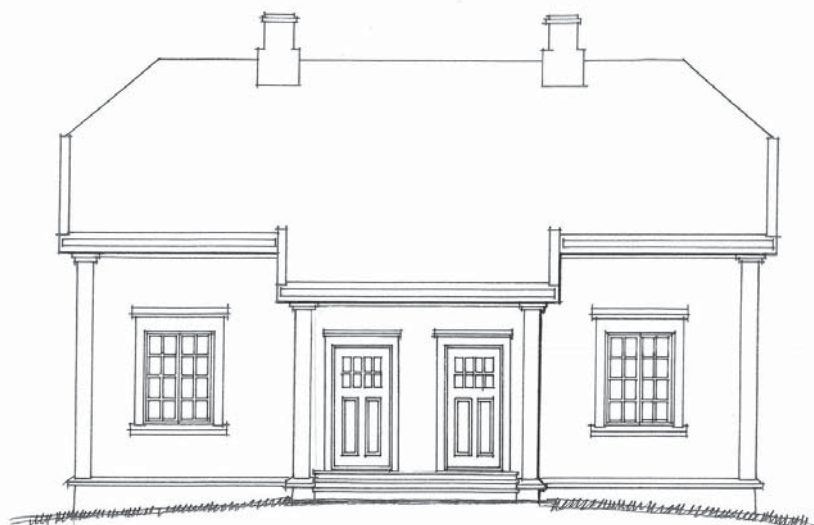

Nye inngangsdører med redusert glassfelt.

Ved bytte av inngangsdør skal ny dør være lik opprinnelig dør eller dør med redusert glass som vist. Ny terrassedør kan monteres i samme åpning som stuevindu.

Ingen av husene har i dag original inngangsdør. Tilbakeføring av utseende er viktig for bevaring av husene. De gamle dørene hadde stort glassfelt med mange ruter. Dette kan være upraktisk og det er laget en alternativ dør i samme stil med halvert glassfelt.

For hus som bygges om til enebolig kan dør plasseres midt mellom eks. dører som vist på illustrasjon.

Alle terrassedører skal ha utseende som vist og plasseres i samme åpning som stuevindu på husets langfasade. Unntaksvis og der plassering av dør på langvegg er ubrukelig kan ny terrassedør plasseres i vindusåpning på gavlvegg.

Terrassedørene er 1,5 meter brede. I gavlen er vinduet 1,2 meter bredt. Ekstra bredde for dør tas mot midten av huset.

For at nye terrassedører skal få samme høyde som vindu må dørene være 2,4 meter høye.



Ny terrassedør med samme plassering som vindu

For hus som bygges om til enebolig kan ny inngangsdør plasseres på denne måten.



Om ny terrassedør på langveggen ikke er mulig, kan den monteres i gavl.

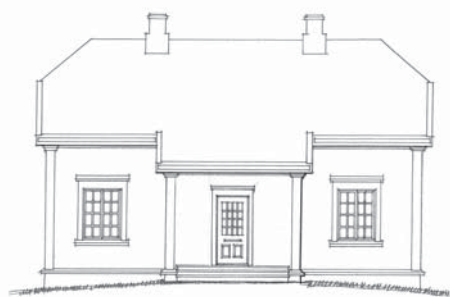

For hus som bygges om til enebolig kan ny inngangsdør plasseres på denne måten.

VEILEDER FOR BYGNINGSVERN PÅ RJUKAN



DETALJARKENE ER UTARBEIDET AV
TINN KOMMUNE

I SAMARBEID MED



TELEMAR
FYLKESKOMMUNE

HUSTYPE J 1 FLEKKEBYEN

TEMA : DØRER side 2 av 2

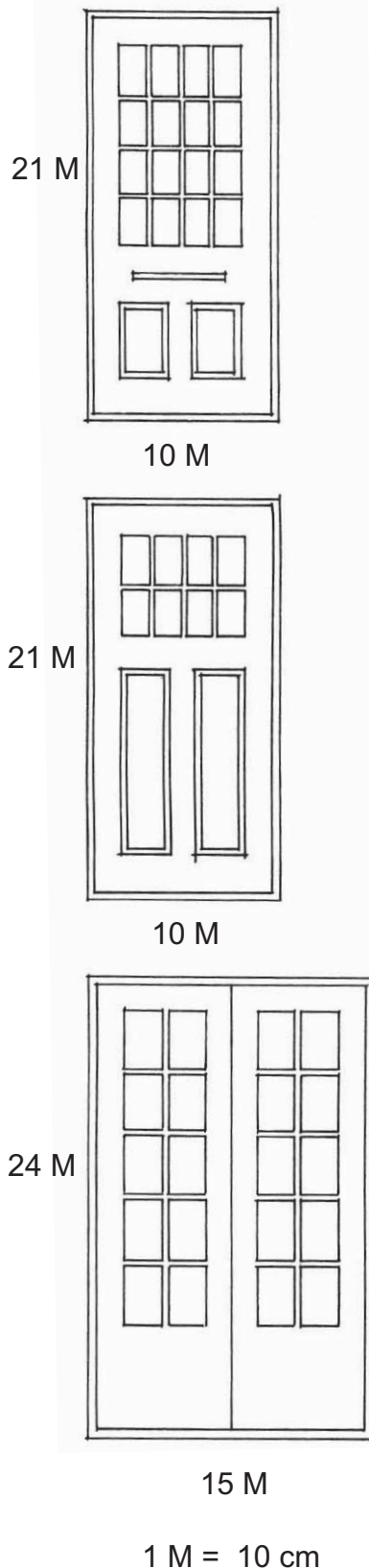

Alle nye dører skal utføres i treverk som skal males.

Nye inngangsdører kan monteres i 2 utførelser, som vist. Vindusprosser kan være pålimt og det kan brukes glass som ikke er gjennomsiktig. Det anbefales likevel mest mulig originalt utseende med gjennomgående sprosser og klart glass.

Terrassedører skal være 2-fløyd og utadslående med 10 ruter i hver dør. Glasset kan være isolerglass med pålimte sprosser. Men det anbefales å montere dobbel dører med gjennomgående sprosser og enkelt glass i ytterdør og isolerglass uten sprosser i indre dør.

For utvendig omramning, se ark for vinduer og eget ark om ytterkledning. Se også eget ark for fargebruk.

VEILEDER FOR BYGNINGSVERN PÅ RJUKAN



DETALJARKENE ER UTARBEIDET AV
TINN KOMMUNE

I SAMARBEID MED



TELEMARK
FYLKESKOMMUNE